

A SV-81-BMM
 J AUTOUTILITARA N3
 D.1 DAF
 D.2 TE05N
 D.3 XF105.460
 E XLRT47MS0E856614
 K BJD46F111J23R5
 C.2 C.2.1 SC. BETRANS MARIMON SRL
 C.2.2

C.2.3 Nr.412A com TODIRESTI Jud. SUCEAVA

C.3 C.3.1 C2=C1

C.3.2

C.3.3

Numarul certificatului: S00306151V C3=C1

B 11.03.2009 H
 I 26.04.2013 I.1 29.04.2013
 F.1 19000 G 7590
 P.1 12902 P.2 340
 P.3 MOTORINA Q
 R ALBASTRU
 S.1 2 S.2
 (X) J814604 (ZSRPCIV Succava
 Observatii)

MASA MAX. TEHNIC ADMISIBILA
 PT. ANS. DE VEHICULE 44000 KG.

Numarul certificatului: S00306151V

ANEXA
 LA CERTIFICATUL DE INMATRICULARE
 NR. S00306151V
 SV-81-BMM

Data anularii
 inspectiei tehnice
 dupa si numarul
 de ingineri

Descrierea
 p. paragraf



24.04.2014

RARSV001

SECRETARI	25 26 27 28 29 30	25 26 27 28 29 30	25 26 27 28 29 30	25 26 27 28 29 30
-----------	----------------------------------	----------------------------------	----------------------------------	----------------------------------

CARTEA DE IDENTITATE A VEHICULULUI

5 Numărul de înmatriculare					
Deținător	Inspectoratul de poliție al				
Data nașterii (Nr. de înm. la Reg. Com.)	Data înmatriculării				
Adresa	Semnătura și ștampila				
6 Numărul de înmatriculare					
Deținător	Inspectoratul de poliție al				
Data nașterii (Nr. de înm. la Reg. Com.)	Data înmatriculării				
Adresa	Semnătura și ștampila				
Mențiuni					
18. MAI 2016 RADIERI (data, semnătura și ștampila)					
	2	3	4	5	6

1 Numărul de înmatriculare SV-81-BMM	
Deținător	Inspectoratul de poliție al
SC BETRANS MARIMON SRL	SRPCIV SUCEAVA
Data nașterii (Nr. de înm. la Reg. Com.) 31423590	Data înmatriculării 26.04.2013
Adresa Nr. 412A, Com Todirești, Jud. Suceava	Semnătura și ștampila 
2 Numărul de înmatriculare SV-81-BMM	
Deținător	Inspectoratul de poliție al
BEJENAR MIHAI	SRPCIV SUCEAVA
Data nașterii (Nr. de înm. la Reg. Com.) 17.12.1957	Data înmatriculării 19.05.2016
Adresa Nr. 412A, Sat Todirești, Com. Todirești, Jud. Suceava	Semnătura și ștampila 
3 Numărul de înmatriculare	
Deținător	Inspectoratul de poliție al
Data nașterii (Nr. de înm. la Reg. Com.)	Data înmatriculării
Adresa	Semnătura și ștampila
4 Numărul de înmatriculare	
Deținător	Inspectoratul de poliție al
Data nașterii (Nr. de înm. la Reg. Com.)	Data înmatriculării
Adresa	Semnătura și ștampila



1. CARTE INTERNAȚIONALĂ DE ASIGURARE
PENTRU AUTOVEHICULE
1. INTERNATIONAL MOTOR INSURANCE CARD
1. CARTE INTERNATIONALE D'ASSURANCE
AUTOMOBILES

2. EMISĂ SUB AUTORITATEA:
ZISSUED UNDER THE AUTHORITY OF:
BIRoul ASIGURĂTORILOR DE
AUTOVEHICULE DIN ROMANIA
(B.A.A.R.)

3. VALABILITATE - VALID
PÂNĂ LA - TO
Ziua-Day
Luna-
Month
Anul-Year
17 05 2016 16 11 2016
(Aceleste două date inclusiv - Both Dates inclusive)

4. Codul țării/Codul asigurătorului/Numărul
4. Country Code/Insurer's Code/Number
RO17/G17/HR
011563343

5. Nr. înmatriculare/înregistrare, (sau în lipsă) nr. de identificare
5. Registration No. (or if none) Chassis or Engine No.
SV81BMM

6. Categorie vehiculul*
6. Category of Vehicle*
G DAF

8. VALABILITATEA TERITORIALĂ

Această carte este valabilă în țările în care căsuța corespunzătoare de mai jos nu este
barată (pentru mai multe informații, vă rugăm să accesați www.cobz.org)
In fiecare țară vizitată, Biroul același țară garantează acoperirea prin asigurare pentru
prejudiciul cauzat prin utilizarea vehiculului menționat mai sus, în conformitate cu legea din
acea țară privind asigurarea obligatorie.
Pentru identificarea Biroului relevant, vă rugăm să verificați verso-ul cărții.

A	B	BG	CY ⁽¹⁾	CZ	D	DK	E	EST	F	FIN
GB	GR	H	I	IRL	IS	L	LT	LV	M	N
NL	P	PL	RO	S	SK	SLO	CH	AC	AND	BAH
BY	HR	X	X	MA	MD	MK	MNE	RUS	SRB ⁽²⁾	TK
TR	UA									

(1) Răspunderea asigurătorului, prevăzută în documentele de asigurare eliberate pentru Cipru, este limitată la aria
geografică a acestui stat care este sub controlul Guvernului Republicii Cipru.
(2) Răspunderea asigurătorului, prevăzută în documentele de asigurare eliberate pentru Serbia, este limitată la aria
geografică a acestui stat care este sub controlul Guvernului Republicii Serbia.

9. Numele și adresa asigurătorului (sau a utilizatorului vehiculului):
9. Name and Address of the Policyholder (or User of the vehicle):

BEJENAR MIHAI
Suceava, TODIREȘTI, - 412A bl. - sc. - ap. -

10. Această carte a fost eliberată de:
10. This Card has been issued by:

CARPATICA ASIG S.A.
str. Nicolae Olahus, nr. 5
Sibiu, Jud. Sibiu
www.carpaticasig.ro
office@carpaticasig.ro
tel.: *4545

11. Semnătura asigurătorului
11. Signature of Insurer



*Codul categoriilor de vehicule:

A. Autoturism/Car C. Autocamion sau Tractor/Lorry or Tractor E. Autobuz sau Autocamion/Bus
B. Motociclu/Motorcycle D. Bicicletă cu motor/Cycle fitted with auxiliary engine
F. Remorcă/Trailer G. Altele/Others

POLIȚĂ DE ASIGURARE DE RĂSPUNDERE CIVILĂ AUTO RCA Seria RO17/G17/HR Nr. 011563343
CARPATICA ASIG S.A. R.C. J32/1053/1996 CUI: RO8990884

Adresa: Sibiu, str. Nicolae Olahus, nr. 5, jud. Sibiu
www.carpaticasig.ro, office@carpaticasig.ro, tel. *4545

Sucursala/Agenția: SUCEAVA (SV002)

SAFETY BROKER DE ASIGURARE

Denumire Broker/Agent

Cod Broker/Agent

RBK293

Comision de intermediere: 18.00 %, respectiv 937.98 lei*

Nume/Denumire Asigurat: PROPRIETAR	BEJENAR MIHAI	Fel, Tip, Marcă, Model Vehicul:	Autoutilitara peste 3.5 tone DAF XF
C.U.I. / C.N.P. Proprietar:	1571217335017	Nr. înmatriculare/înregistrare:	105.460 SV81BMM
Nume/Denumire Asigurat: UTILIZATOR		Nr. identificare - Serie CIV / nr. de inventar:	XL RTE47MS0E856614 / J814604
C.U.I. / C.N.P. utilizator:		Capacitate cilindrică / Putere:	12902 cmc / 340 KW
Adesă Asigurat / Utilizator / Telefon	Suceava, TODIREȘTI, - 412A bl. - sc. - ap. -	Nr. locuri / masă totală maximă autorizată:	2 / 19000

* Cheltuiala medie de achiziție directă și comisionul sunt incluse în prima de asigurare

Valabilitate poliță: de la 17.05.2016 până la: 16.11.2016
emisă în data de: 16.05.2016

Clasa B/M: B0 Prima de asigurare: 5211.00 RON
încasată cu: OP din data de: 16.05.2016

Limita de despăgubire pentru vătămări corporale și deces este de:	5.000.000 EURO
Limita de despăgubire pentru pagube materiale este de:	1.000.000 EURO

Autoritatea de Supraveghere Financiară primește și răspunde la toate sesizările și reclamațiile privind activitatea
asiguratorilor, reasiguratorilor și intermediarilor în asigurări și/sau reasigurarilor.

Carpatica Asig primește și răspunde la toate sesizările și reclamațiile:

CALL CENTER: *4545, sau pe site-ul societății www.carpaticasig.ro în secțiunea reclamații

Condițiile contractuale sunt prevăzute în normele privind asigurarea de răspundere civilă pentru prejudicii produse
prin accidente de vehicule aprobate prin Ordinul președintelui Autorității de Supraveghere Financiară nr. 23/2014

Puteți verifica polița RCA la adresa: <http://cedam.ssa-fsc.ro/index.php?id=8>. Neconformitățile se pot sesiza la numerele de
telefon de mai sus.



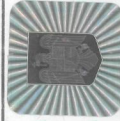

RO¹

COMUNITATEA EUROPEANĂ

MINISTERUL TRANSPORTURILOR
AUTORITATEA RUTIERĂ ROMÂNĂ - ARR

COPIE CONFORMĂ NR. 1295247

pentru transportul rutier internațional de mărfuri
contra cost în numele unui terț

²BETRANS MARIMON SRL

Prezenta licență îndreptățește pe

TODIREȘTI NR.412/ATODIREȘTI/Suceava 31423590

să efectueze transporturi rutiere internaționale de mărfuri contra cost în numele unui terț pe orice traseu, pentru deplasări sau secțiuni ale deplasării, efectuate contra cost în numele unui terț pe teritoriul Comunității, astfel cum este stabilit în Regulamentul (CE) nr. 1072/2009 al Parlamentului European și al Consiliului din 21 octombrie 2009 privind normele comune pentru accesul la piața transportului rutier internațional de mărfuri și în conformitate cu prevederile generale ale prezentei licențe.

Valabila pentru autovehiculul cu nr. de înmatriculare: **SV-81-BMM**

Observații:

Licența este valabilă de la 19.05.2016

până la 18.05.2017

Emisă în Suceava

18.05.2016

3

¹ Semnele distinctive ale statelor membre sunt: (B) Belgia, (BG) Bulgaria, (CZ) Republica Cehă, (DK) Danemarca, (D) Germania, (E) Estonia, (F) Franța, (FR) Franța, (G) Grecia, (E) Spania, (F) Franța, (I) Italia, (CY) Cipru, (LV) Letonia, (LT) Lituania, (L) Luxemburg, (H) Ungaria, (MT) Malta, (NL) Țările de Jos, (A) Austria, (PL) Polonia, (P) Portugalia, (RO) România, (SLO) Slovenia, (SK) Slovacia, (FIN) Finlanda, (S) Suedia, (UK) Regatul Unit, (HR) Croația.

² Denumirea sau denumirea comercială și adresa completă a operatorului de transport rutier de marfă.

³ Semnătura și ștampila autorității sau a organului emitent competent.