

(inclusiv în

următoarei
tricularare (se
ade inspect
ra și ștamp
ible for the
te informați
in baza nat
the technical

area global
denumire def
identificat
hiculului,
est, if avai
contorulu
ara inspec
and cou
de înmatri

identificare al vehiculului (VIN number)
e înmatri
statului de înmatri

CERTIFICAT DE ÎNSPECȚIE TEHNICĂ
(ROADWORTHINESS CERTIFICATE)
YV2ASW0A88B528353
(registration plate m

ANEXA
LA CERTIFICATUL DE ÎNMATRICULARE

NR. B03152449
B-23-BOA
Numărul de înmatriculare

INSPECȚII TEHNICE PERIODICE

Data următoarei
inspecții tehnice

Stația și numărul
din registru

Semnătura
și ștampila

20.09.2014

ITP
BUCURESTI



11
02
15

MS048
BAP4J



16
02

MS 004
2017 FN SCX



25
01

MS 004
2018 HXRPE

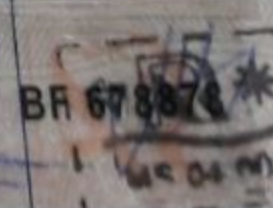

A B-23-BOA

J AUTOUTILITARA N3

D.1 VOLVO

D.2 FH42TB

D.3 FH 480

E YV2ASW0A88B528353

K BJ1C152B11J87R5

C.2 C.2.1 VFS INT. ROMANIA IFN SA

C.2.2

C.2.3 Bdul IULIU MANIU Nr.646-648
mun BUCURESTI SECTORUL 6

C2=C1

C.3 C.3.1 BOA TRANS SRL

C.3.2

C.3.3 Str. SPITALULUI Nr.17A Ap.2
mun REGHIN Jud. MURES

C3=C1

Numărul certificatului: B03152449

B 20.10.2008 H

I 17.01.2014 I.1 17.01.2014

F.1 18600 G 8013

P.1 12780 P.2 353

P.3 MOTORINA Q

R NEGRU

S.1 2 S.2

(X) G912622 (Z)SRPCIV Bucuresti

Observații

NOT VALID FOR SALE OR
REGISTRATION ABROAD

Numărul certificatului: B03152449

catului
în Ro
ficat)

basis

TA S
specto

la Ce

readi