

CARTEA DE IDENTITATE A VEhicULULUI

<p>5</p> <p>Numarul de inmatriculare</p> <p>Deținător</p> <p>Data nașterii (Nr. de înm. în Reg. Com.) Adresa</p>	<p>Inspectoratul de poliție al</p> <p>Data înmatriculării</p> <p>Semnătura și ștampila</p>
<p>6</p> <p>Numarul de inmatriculare</p> <p>Deținător</p> <p>Data nașterii (Nr. de înm. în Reg. Com.) Adresa</p>	<p>Inspectoratul de poliție al</p> <p>Data înmatriculării</p> <p>Semnătura și ștampila</p>
<p>23 DEC 2011</p> <p>RADIENI (data, semnătura și ștampila)</p>	

<p>1</p> <p>Numarul de inmatriculare</p> <p>Deținător</p> <p>SC EDUARD INVESTMENTS SRL RO7280137 J24/332/1995 Adresa BAI A SPRI E; MARAMURES STR. GUTINULUI NR.15/18</p>	<p>Inspectoratul de poliție al</p> <p>Data înmatriculării</p> <p>Semnătura și ștampila</p> <p>JUD. FM</p> <p>19 NOV 2017</p>
<p>2</p> <p>Numarul de inmatriculare</p> <p>Deținător</p> <p>SC EDUARD INVESTMENTS SRL RO 7280137 J24/332/1995 Adresa BAI A SPRI E MM GUTINULUI NR.15/18</p>	<p>Inspectoratul de poliție al</p> <p>Data înmatriculării</p> <p>Semnătura și ștampila</p> <p>JUD. MM</p> <p>23 DEC 2011</p>
<p>3</p> <p>Numarul de inmatriculare</p> <p>Deținător</p> <p>SC IND ALEX &amp; EDI TRANS RO 30713111 J24/852/2012 Adresa BAI A MARE MARAMURES BERZSI NR.5/55</p>	<p>Inspectoratul de poliție al</p> <p>Data înmatriculării</p> <p>Semnătura și ștampila</p> <p>JUD. MM</p> <p>28 DEC 2012</p>
<p>4</p> <p>Numarul de inmatriculare</p> <p>Deținător</p> <p>RUXI &amp; ALIN TRANS SRL RO 32687698 Adresa SCL. Batiun Nr. 4 Bl.B Ap.62, sat Eacelu, Com. Baciu, Jud. Cluj</p>	<p>Inspectoratul de poliție al</p> <p>Data înmatriculării</p> <p>Semnătura și ștampila</p> <p>JUD. CLUJ</p> <p>07.02.2017</p>

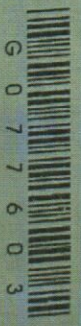

G 0 7 7 6 0 3



03 3520 52



- 3 - G 0 7 7 6 0 3

A		B	
1	Categorie AUTOUTILITARA N3	1	
2	Caroserie BC autotractor	2	
3	Marca MAN	3	
4	Tipul vehiculului TGA18.440//	4	
5	Numărul de identificare B.MABA0011J9TR5/2007	5	
6	Identificarea WMAHQ6Z708M500948	6	
7	Proportie	100%	18000
	Sarcină utilă max. autorizată	10000	
8	Maximă autorizată pe axă	7500	
	Pe roți de spate	12000	
9	Memorialul cu disp. de tracțiune	36000	
	Memorialul cu disp. de tracțiune	0	
10	Numărul de înregistrare	2	0
11	Tipul motorului D 2066 LF25	12	SPATE
12	Clasa de motor	10518	324/1900
13	Suma de energie		
14	Numărul motor	2	
15	Fast	315/80R22.5	154/150L
16	Fast	315/80R22.5	154/150L
17	Fast	315/80R22.5	154/150L
18	Fast	315/80R22.5	154/150L
19	Fast	315/80R22.5	154/150L
20	Fast	315/80R22.5	154/150L
21	Fast	315/80R22.5	154/150L
22	Fast	315/80R22.5	154/150L
23	Fast	315/80R22.5	154/150L
24	Fast	315/80R22.5	154/150L
25	Fast	315/80R22.5	154/150L
26	Fast	315/80R22.5	154/150L
27	Fast	315/80R22.5	154/150L
28	Fast	315/80R22.5	154/150L
29	Fast	315/80R22.5	154/150L
30	Fast	315/80R22.5	154/150L
31	Fast	315/80R22.5	154/150L
32	Fast	315/80R22.5	154/150L
33	Fast	315/80R22.5	154/150L
34	Fast	315/80R22.5	154/150L
35	Fast	315/80R22.5	154/150L
36	Fast	315/80R22.5	154/150L
37	Fast	315/80R22.5	154/150L
38	Fast	315/80R22.5	154/150L
39	Fast	315/80R22.5	154/150L
40	Fast	315/80R22.5	154/150L
41	Fast	315/80R22.5	154/150L
42	Fast	315/80R22.5	154/150L
43	Fast	315/80R22.5	154/150L
44	Fast	315/80R22.5	154/150L
45	Fast	315/80R22.5	154/150L
46	Fast	315/80R22.5	154/150L
47	Fast	315/80R22.5	154/150L
48	Fast	315/80R22.5	154/150L
49	Fast	315/80R22.5	154/150L
50	Fast	315/80R22.5	154/150L
51	Fast	315/80R22.5	154/150L
52	Fast	315/80R22.5	154/150L
53	Fast	315/80R22.5	154/150L
54	Fast	315/80R22.5	154/150L
55	Fast	315/80R22.5	154/150L
56	Fast	315/80R22.5	154/150L
57	Fast	315/80R22.5	154/150L
58	Fast	315/80R22.5	154/150L
59	Fast	315/80R22.5	154/150L
60	Fast	315/80R22.5	154/150L
61	Fast	315/80R22.5	154/150L
62	Fast	315/80R22.5	154/150L
63	Fast	315/80R22.5	154/150L
64	Fast	315/80R22.5	154/150L
65	Fast	315/80R22.5	154/150L
66	Fast	315/80R22.5	154/150L
67	Fast	315/80R22.5	154/150L
68	Fast	315/80R22.5	154/150L
69	Fast	315/80R22.5	154/150L
70	Fast	315/80R22.5	154/150L
71	Fast	315/80R22.5	154/150L
72	Fast	315/80R22.5	154/150L
73	Fast	315/80R22.5	154/150L
74	Fast	315/80R22.5	154/150L
75	Fast	315/80R22.5	154/150L
76	Fast	315/80R22.5	154/150L
77	Fast	315/80R22.5	154/150L
78	Fast	315/80R22.5	154/150L
79	Fast	315/80R22.5	154/150L
80	Fast	315/80R22.5	154/150L
81	Fast	315/80R22.5	154/150L
82	Fast	315/80R22.5	154/150L
83	Fast	315/80R22.5	154/150L
84	Fast	315/80R22.5	154/150L
85	Fast	315/80R22.5	154/150L
86	Fast	315/80R22.5	154/150L
87	Fast	315/80R22.5	154/150L
88	Fast	315/80R22.5	154/150L
89	Fast	315/80R22.5	154/150L
90	Fast	315/80R22.5	154/150L
91	Fast	315/80R22.5	154/150L
92	Fast	315/80R22.5	154/150L
93	Fast	315/80R22.5	154/150L
94	Fast	315/80R22.5	154/150L
95	Fast	315/80R22.5	154/150L
96	Fast	315/80R22.5	154/150L
97	Fast	315/80R22.5	154/150L
98	Fast	315/80R22.5	154/150L
99	Fast	315/80R22.5	154/150L
100	Fast	315/80R22.5	154/150L

C	
1	OMOLOGARE DE TIP PENTRU CIRCULATIE
2	Vehiculul avind datele prezentate in tabelul A corespunde tipului omologat de Registrul Auto Român conform certificatalui de omologare nr. _____ din _____
3	Produsător _____
4	(Reprezentant) _____
5	Semnătura și ștampila _____
6	
7	
8	OMOLOGARE INDIVIDUALĂ PENTRU CIRCULAȚIE
9	Vehiculul avind datele prezentate în tabelul A corespunde reglementărilor privind admiterea în circulație pe drumurile publice.
10	Nr. de înreg. c00402758 data 16-11-2007
11	Localitatea BAIA MARE
12	Reprezentant R.A.R. ING VLAD I.
13	Semnătura și ștampila _____
14	
15	Vehiculul avind datele prezentate în tabelul B corespunde reglementărilor privind admiterea în circulație pe drumurile publice.
16	Nr. de înreg. _____ data _____
17	Localitatea _____
18	Reprezentant R.A.R. _____
19	Semnătura și ștampila _____
20	
21	Vehiculul avind datele prezentate în tabelul C corespunde reglementărilor privind admiterea în circulație pe drumurile publice.
22	Nr. de înreg. _____ data _____
23	Localitatea _____
24	Reprezentant R.A.R. _____
25	Semnătura și ștampila _____



ALTE ANVELOPE ADMISE  
 315/70R22.5  
 152/148M  
 c00402758 19-11-2007  
 ING VLAD I.

ALTE ANVELOPE ADMISE  
 295/60R22.5 154/150L  
 315/60R22.5 152/148M  
 S00510168 14-12-201  
 TER. MERCAS F.