

5					
Numărul de înmatriculare	Inspectoratul de poliție al				
Deținător	Data înmatriculării				
Data nașterii (Nr. de inm. la Reg. Com.)	Semnătura și ștampila				
Adresa					
6					
Numărul de înmatriculare	Inspectoratul de poliție al				
Deținător	Data înmatriculării				
Data nașterii (Nr. de inm. la Reg. Com.)	Semnătura și ștampila				
Adresa					
Mențiuni					
RADIERI (data, semnătura și ștampila)					
1	2	3	4	5	6

CARTEA DE IDENTITATE A VEHICULULUI

1	
Numărul de înmatriculare	GL-09-THO
Deținător	Inspectoratul de poliție al
S.C. NICUCRIS S.R.L.	SRPCIV GALATI
Data nașterii (Nr. de inm. la Reg. Com.)	Data înmatriculării
10546507	14.02.2014
Adresa	Semnătura și ștampila
Str. Calugareni Nr. 21 Bl.T4A Sc.1 Ap.2, Mun Galati, Jud. Galati	
2	
Numărul de înmatriculare	Inspectoratul de poliție al
Deținător	Data înmatriculării
Data nașterii (Nr. de inm. la Reg. Com.)	Semnătura și ștampila
Adresa	
3	
Numărul de înmatriculare	Inspectoratul de poliție al
Deținător	Data înmatriculării
Data nașterii (Nr. de inm. la Reg. Com.)	Semnătura și ștampila
Adresa	
4	
Numărul de înmatriculare	Inspectoratul de poliție al
Deținător	Data înmatriculării
Data nașterii (Nr. de inm. la Reg. Com.)	Semnătura și ștampila
Adresa	

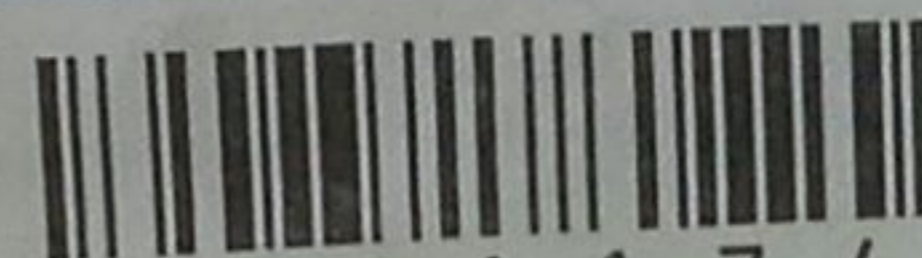
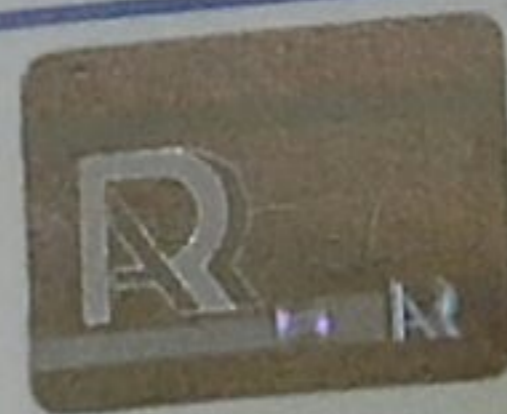

K 0 5 1 1 7 4



OL 262146

A		B			
1	Categorie	1			
2	Caroseria	2			
3	Marca	3			
4	Tipul	4			
5	Numărul de înregistrare	5			
6	Numărul de identificare	6			
7	Masa (kg)	7			
				Prima	18000
				Sarcină utilă max. autoriz.	10710
				Sarcină câmpului de remorcare	
8	Numărul de locuri	8			
				total	2
9	Dimensiunile de gabarit (mm)	9			
				L	5935
10	Motorul	10			
				Tipul	DT 12.12
				Clasa	11705
				Serie	6338122
11	Numărul motor	11			
				12	SPATE
12	Dimensiunile anvelopelor	12			
				13	315/60R22.5 154/145G
14	Zgomot (dB(A))	14			
				15	
16	Vt max. constructiv (km/h)	16			
				17	1400
18	Culoarea	18			
19	Data primei înregistrări	19			

Modificări ce nu afectează performanțele și caracteristicile de folosință ale vehiculului

MASA MAX TEHN ADM A ANS(KG):40000
BR/OA0855221/04-02-2014

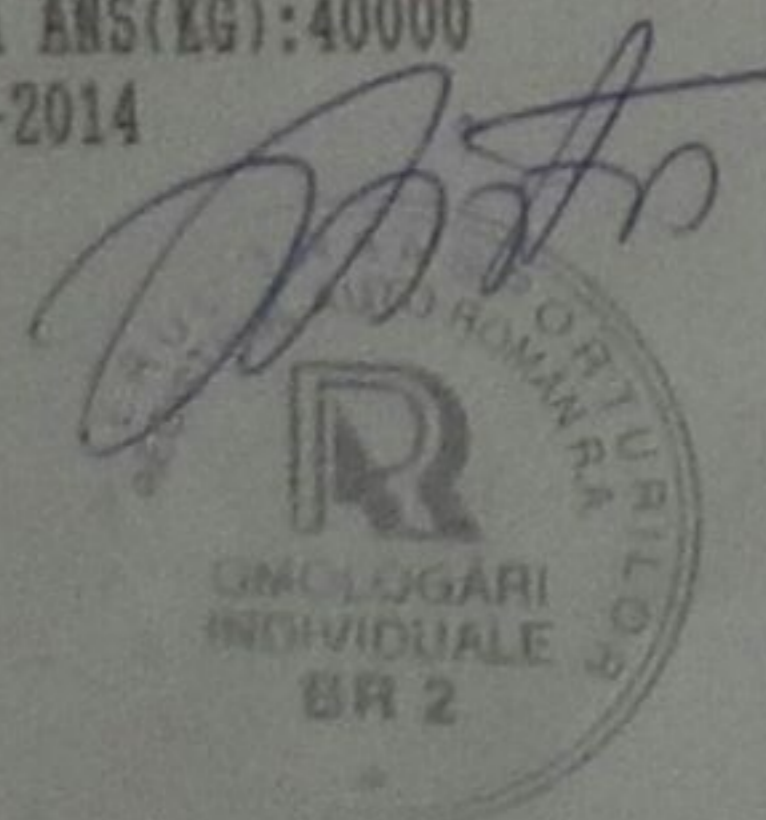

K 0 5 1 1 7 4

C		OMOLOGARE DE TIP PENTRU CIRCULAȚIE	
1		Vehiculul având datele prezentate în tabelul A corespunde tipului omologat de Registrul Auto Român conform certificatului de omologare nr. din	
2		Producător (Reprezentant)	
3		Semnătura și ștampila	
		OMOLOGARE INDIVIDUALĂ PENTRU CIRCULAȚIE	
8		Vehiculul având datele prezentate în tabelul A corespunde reglementărilor privind admiterea în circulație pe drumurile publice.	
9		Nr. de înreg. OA0855221 data 04-02-2014	
10		Localitatea BRAILA	
11		Reprezentant R.A.R. BR	
12		Semnătura și ștampila	
13			
14		Vehiculul având datele prezentate în tabelul B corespunde reglementărilor privind admiterea în circulație pe drumurile publice.	
15		Nr. de înreg. data	
16		Localitatea	
17		Reprezentant R.A.R.	
18		Semnătura și ștampila	
19			

Modificări ce nu afectează performanțele și caracteristicile de folosință ale vehiculului

Vehiculul având datele prezentate în tabelul C corespunde reglementărilor privind admiterea în circulație pe drumurile publice.

Nr. de înreg. data

Localitatea

Reprezentant R.A.R.
Semnătura și ștampila