

# CARTEA DE IDENTITATE A VEHICULULUI

|  |  |   |
|--|--|---|
| <b>1</b> Numărul de înmatriculare<br>Deținător<br>Data nașterii (Nr. de înm. la Reg. Com.)<br>Adresa | BV-05-JGG<br><b>BCYO LOGISTICS SRL</b><br>18065355<br>Cart. Vilsoara Nr. 221 Bl.DN17 Ap.1,<br>Muz Bistrita, Jud. Bistrita Nasaud | Inspectoratul de poliție al<br><b>SRPCIV BISTRITA NASSAUD</b><br>Data înmatriculării<br>17.01.2017<br>Semnătura și ștampila |
| <b>2</b> Numărul de înmatriculare<br>Deținător<br>Data nașterii (Nr. de înm. la Reg. Com.)<br>Adresa | Inspectoratul de poliție al<br>Data înmatriculării<br>Semnătura și ștampila  | Inspectoratul de poliție al<br>Data înmatriculării<br>Semnătura și ștampila   |
| <b>3</b> Numărul de înmatriculare<br>Deținător<br>Data nașterii (Nr. de înm. la Reg. Com.)<br>Adresa | Inspectoratul de poliție al<br>Data înmatriculării<br>Semnătura și ștampila  | Inspectoratul de poliție al<br>Data înmatriculării<br>Semnătura și ștampila   |
| <b>4</b> Numărul de înmatriculare<br>Deținător<br>Data nașterii (Nr. de înm. la Reg. Com.)<br>Adresa | Inspectoratul de poliție al<br>Data înmatriculării<br>Semnătura și ștampila  | Inspectoratul de poliție al<br>Data înmatriculării<br>Semnătura și ștampila   |

|  |   |   |
|--|---|---|
| <b>5</b> Numărul de înmatriculare<br>Deținător<br>Data nașterii (Nr. de înm. la Reg. Com.)<br>Adresa | Inspectoratul de poliție al<br>Data înmatriculării<br>Semnătura și ștampila | Inspectoratul de poliție al<br>Data înmatriculării<br>Semnătura și ștampila |
| <b>6</b> Numărul de înmatriculare<br>Deținător<br>Data nașterii (Nr. de înm. la Reg. Com.)<br>Adresa | Inspectoratul de poliție al<br>Data înmatriculării<br>Semnătura și ștampila | Inspectoratul de poliție al<br>Data înmatriculării<br>Semnătura și ștampila |
| Mențiuni   |   |   |
| RADIERI (data, semnătura și ștampila)  |   |   |
| 1  | 2   | 3   |
| 4  | 5   | 6   |

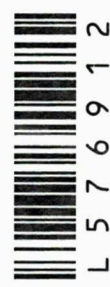

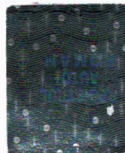



07 596984

2-1

- 3 -

L 5 7 6 9 1 2

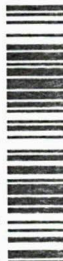

| A   | B  |
|---|----|
| 1 Categorie: <b>AUTOUTILITARA M3</b>  | 1  |
| 2 Căsuță: <b>DC autotractor</b>   | 2  |
| 3 Marca: <b>MAN</b>   | 3  |
| 4 Tipul: <b>L2007.46.001/06X04ZB8AAE1AA/H2ACB/TGX</b>   | 4  |
| 5 Anul fabricației: <b>BJMAGCE411WC6R6 / 2016</b>   | 5  |
| 6 Numărul de identificare: <b>WMA06XZZ0HP084495</b>   | 6  |
| 7 Masele (Kg):<br>Sarcină utilă max. autoriz.: <b>0</b><br>Mășină auto-tractor pe axele față: <b>7500</b><br>Spate: <b>13000</b>  | 7  |
| 8 Numărul de înregistrare: <b>26470</b>   | 8  |
| 9 Dimensiunile de gabarit (mm):<br>L: <b>5983</b><br>I: <b>2500</b><br>h: <b>3872</b>   | 9  |
| 10 Motorul:<br>Tipul: <b>D 2676 LF45</b><br>Cilindrada (cm <sup>3</sup> ): <b>12419</b><br>Putere max. (kW) (valoare (min)) / <b>353</b><br>Sursa de energie: <b>MOTORINA</b> | 10 |
| 11 Numărul axelor: <b>2</b>   | 11 |
| 12 Traiețiunea: <b>SPATE</b>  | 12 |
| 13 Dimens. anvelopelor sau: <b>385/55 R22.5 158 G</b>   | 13 |
| Milic-<br>Spate: <b>315/80 R22.5 154/150 G</b>  | 13 |
| sau: <b>315/80 R22.5 154/150 G</b>  | 13 |
| 14 Zgomotul (dB(A)) în: <b>80</b>   | 14 |
| 15 Presiunea aerului la (bar) condusă: <b>90</b>  | 15 |
| 16 Vt. max. con-structivă (km/h): <b>90</b>   | 16 |
| 17 Capacitatea rezervorului (l): <b>1160</b>  | 17 |
| 18 Culoarea: <b>ALB</b>   | 18 |
| 19 Data primei înm. Numărul de înm.:  | 19 |

Modificări ce nu afectează performanțele și caracteristicile de folosință ale vehiculului

e4\*2007/46\*0229\*25

Filtru de particule.

Masa max. tehn. admn. a ans. (kg): 44000.

2 rezervoare.

Suspensie pneumatică / oxa spate.

Anv. opt.: 315/70 R22.5 154/150 G.

| C  |
|----|
| 1  |
| 2  |
| 3  |
| 4  |
| 5  |
| 6  |
| 7  |
| 8  |
| 9  |
| 10 |
| 11 |
| 12 |
| 13 |
| 14 |
| 15 |
| 16 |
| 17 |
| 18 |
| 19 |

Modificări ce nu afectează performanțele și caracteristicile de folosință ale vehiculului

OMOLOGARE DE TIP PENTRU CIRCULAȚIE

Vehiculul având datele prezentate în tabelul A corespunde tipului omologat de Registrul Auto Român conform certificatului de omologare nr. **13619** din **02/11/2015**

Producător (Reprezentant): **MHS TRUCK & BUS S.A.**

Semnătura și ștampila



OMOLOGARE INDIVIDUALĂ PENTRU CIRCULAȚIE

Vehiculul având datele prezentate în tabelul A corespunde reglementărilor privind admiterea în circulație pe drumurile publice.

Nr. de înreg. .... data.

Localitatea: .....

Reprezentant R.A.R. ....

Semnătura și ștampila

Vehiculul având datele prezentate în tabelul B corespunde reglementărilor privind admiterea în circulație pe drumurile publice.

Nr. de înreg. .... data.

Localitatea: .....

Reprezentant R.A.R. ....

Semnătura și ștampila

Vehiculul având datele prezentate în tabelul C corespunde reglementărilor privind admiterea în circulație pe drumurile publice.

Nr. de înreg. .... data.

Localitatea: .....

Reprezentant R.A.R. ....

Semnătura și ștampila