



ROMÂNIA

MINISTERUL AFACERILOR INTERNE
Direcția Regim Permise de Conducere și Înmatriculare a Vehiculelor

CERTIFICAT DE ÎNMATRICULARE

- Свидетельство за регистрація Registrācijas apliecība
- Permiso de circulación Registrācijas liudziņmas
- Osvědčení o registraci Forgalmi engedély
- Registreringsattest Certifikat ta' Registrazzjoni
- Zulassungsbescheinigung Kentskenbewijs
- Registrecrimisimnisius Dowód Rejestracyjny
- Άδεια κυκλοφορίας/Αδειά κυκλοφορίας Certificado de matricula
- Πιστοποιητικό Εγγραφής Osvedčenie o evidencii
- Registration Certificate Prometno dovoljenje
- Certificat d'immatriculation Rekisterintodistus
- Teastas Clraithe Registreeringsbeviset
- Carta di circolazione Prometna dozvola

COMUNITATEA EUROPEANĂ

014258214

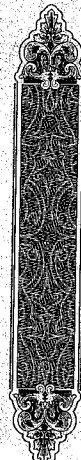

Instrăinat către _____
(numele / denumirea noului deținător)

la data de _____
Semnătura _____

Legendă

(A) Numărul de înmatriculare (B) Data primei înmatriculării a vehiculului
 (C.1) Posesorul certificatului de înmatriculare. (C.1.1) Numele de familie sau denumirea firmei (C.1.2) Prenumele sau inițiala (inițialele) (C.1.3) Adresa de domiciliu/șediu
 (C.2) Proprietarul vehiculului (C.2.1) Numele de familie sau denumirea firmei (C.2.2) Prenumele sau inițiala (inițialele) (C.2.3) Adresa de domiciliu/șediu
 (C.3) Persoana fizică sau juridică care poate folosi vehiculul în virtutea unui drept legal, altul decât cel de proprietate; (C.3.1) Numele de familie sau denumirea firmei (C.3.2) Prenumele sau inițiala (inițialele) (C.3.3) Adresa de domiciliu/șediu
 (D.1) Marca (D.2) Tipul (D.3) Descrierea comercială
 (E) Numărul de identificare al vehiculului
 (F.1) Masa încărcată maxim admisă din punct de vedere tehnic, cu excepția motocicletelor (G) Masa vehiculului în serviciu cu caroseria și cu dispozitiv de cuplare în cazul unui vehicul de tracțiune în exploatare, din oricare altă categorie în alară de MT (H) Perioada de valabilitate, dacă nu este nelimitată (I) Data înmatriculării la care se referă acest certificat (L.1) Data emiterii certificatului de înmatriculare (L) Categoria vehiculului (K) Numărul omologării de tip (P.1) Capacitatea motorului (în cm³) (P.2) Puterea netă maximă (în kW) (P.3) Tipul de combustibil sau de sursă de putere (Q) Raportul putere/greutate (în kW/kg) (numai pentru motocicletele) (R) Culoarea vehiculului (S.1) Număr de locuri, inclusiv locul șoferului (S.2) Număr de locuri în piciorare (X) Seria cărții de identitate a vehiculului (Z) Autoritatea emițătoare

014258214

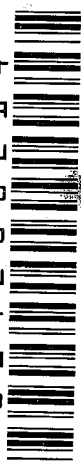

014258214

ANEXA
LA CERTIFICATUL DE ÎNMATRICULARE
NR. B00167129N
BN-14-NEA

INSPECȚII TEHNICE PERIODICE

Data următoarei inspecții tehnice: 15.01.2016
Sala și numărul din registrul: RAR BN*
Semnătura și ștampila: [Stampa]

15.01.2016

RAR BN*

29.11.2015
12.12.2015
02.01.2016
2018
BN-14-NEA
BN-02-002

B 12.01.2010 H
I 28.01.2015 I.1 28.01.2015
F.1 18000 G 7370
P.1 10518 P.2 324
P.3 MOTORINA Q
R ROSU ALB
S.1 2 S.2
(X) K464938 (Z) SRPCIV Bistrita Nasaud

Observații

Numărul certificatului: B00167129N

A BN-14-NEA
J AUTOUTILITARA N3
D.1 MAN
D.2 TGX18.440
D.3 TGX 18.440
E WMA13XZZ2AP021062
K BJMAAH111J20R5
C.2) C.2.1 NEA MARIN SRL

C.2.2

C.2.3 Str. PRIMAVERII Nr.3 mun
BISTRITA Jud. BISTRITA NASAUD

C2=C1

C.3) C.3.1

C.3.2

C.3.3

C3=C1

Numărul certificatului: B00167129N



REGISTRUL
AUTO
ROMÂN

CERTIFICAT DE INSPECȚIE TEHNICĂ PERIODICĂ
(ROADWORTHINESS CERTIFICATE)

- (1) numărul de identificare al vehiculului (VIN number) **WMA13XZZ2AP021062**
- (2) numărul de înmatriculare al vehiculului și simbolul statului de înmatriculare (registration plate number of the vehicle and country symbol of the State of registration) **BN14NEA / RO**
- (3) locul și data inspecției (place and date of the test) **NĂSĂUD / BN / 17.02.2017**
- (4) indicația contorului kilometric la data efectuării inspecției, dacă este disponibilă (odometer reading at the time of the test, if available) **832351**
- (5) clasa vehiculului, dacă este disponibilă (vehicle class, if available) **Clasa 2**
- (6) defecte identificate și categoria aferentă (identified defects and their category)

Cod (item)	Denumire defect (identified defect)
---------------	-------------------------------------

Categorie (category)

- (7) evaluarea globală a vehiculului (overall assessment of the vehicle) **Bun tehnic**
- (8) data următoarei inspecții tehnice periodice (date of next periodical test): conform Anexei la Certificatul de înmatriculare (see the Annex to the Registration Certificate)
- (9) stația de inspecție tehnică periodică (name of the inspection organisation) **SC EXMITIANI SRL**
semnătura și ștampila inspectorului responsabil de inspecție (signature and stamp of the inspector responsible for the test)

.....

- (10) alte informații (other informations)
poziția în baza națională de date cu inspecții tehnice periodice (entry in the national data basis regarding the periodic technical inspections) **BN010J2F3L / BF738494**

Duplicatul 1 la certificatul precedent

*

A se păstra la bordul autovehiculului
Schimbarea numărului de înmatriculare prevăzut la pct. 2 impune înlocuirea certificatului
(inclusiv în cazul în care certificatul a fost eliberat pentru un vehicul care nu era încă înmatriculat în România la data
respectivă și din acest motiv numărul de înmatriculare nu a fost menționat în certificat)